



FINANZIAMENTI E INTERVENTI **RECORD** PER OPERE PUBBLICHE E SERVIZI

Con fondi europei PNRR e risorse, statali, regionali e comunali, il Comune di Atesa, negli ultimi anni, ha realizzato e sta realizzando una serie di opere che non hanno precedenti nella storia amministrativa di questo paese.

Si tratta di interventi – complessivamente – per decine e decine di milioni di euro con fondi che hanno, per la gran parte, destinazione vincolata: possono cioè essere spesi esclusivamente per la realizzazione delle opere per cui sono stati assegnati. Il baricentro delle opere è tra il centro e la valle, lungo il vecchio tracciato ferroviario dell'ex Sangritana, secondo un ben preciso piano, ispirato a una visione unitaria del territorio, che si articola in diversi progetti e sotto-progetti.

Un vero e proprio Master Plan per Atesa che ha i suoi Poli nel centro storico e a valle.

Il primo ha già visto la messa in sicurezza del versante lungo la circonvallazione sotto piazza Oberdan e la sede della protezione civile e sarà interessato dal restauro dell'ex pretura per ospitare servizi sociali per tutti i 22 comuni dell'ambito e un importante eco-museo.

L'altro terminale è a valle, a Piazzano, dove sta nascendo il nuovo Polo dell'Infanzia e si è arricchito dell'ex stazione ferroviaria, inclusa l'area circostante, su cui saranno realizzati la fermata degli autobus, parcheggi e giardino. L'area davanti al Polo, che costeggia la pista ciclabile, diventerà anche uno spazio pubblico per iniziative culturali e ricreative.

Dove c'era, una volta, una gru abbandonata da anni, sta nascendo un centro polivalente e identitario di un'intera zona.

La trasformazione dell'intero tracciato dell'ex

ferrovia Sangritana in pista ciclabile, con il completamento del tratto mancante, congiungerà questi due Poli centro-valle. Lungo questo percorso sono in via di realizzazione, oltre la ristrutturazione dell'ex pretura, una nuova caserma dei carabinieri e il rinnovato complesso piscina-palestra. C'è anche il progetto per il restauro delle ex stazioni di San Luca e Piazzano.

Al Master Plan si aggiungono altri lavori già eseguiti per l'importante messa in sicurezza del territorio: da Sant'Antonio-Rio Falco a Discesa Casette, alla circonvallazione Guido D'Onofrio, senza dimenticare la pulizia dell'alveo del Torrente Appello e la frana di Lentisce.

Sono quasi in dirittura di arrivo gli interventi per restaurare l'ex scuola elementare di Pili, che ospiterà famiglie che fuggono dalla guerra e dalla fame e vogliono costruire una nuova vita in Italia sulla base di scelte che effettuerà il Ministero dell'Interno. Vengono rimessi a nuovo gli edifici di Quercianera (Ekoclub con annesso parco pubblico) e dell'ex scuola elementare ad Osento.

Non ci dilunghiamo su altri interventi in aree periferiche e centrali realizzati e da realizzare, compresi tratti di asfalto, di cui all'interno di questa newsletter troverete un resoconto più dettagliato.

Pensiamo che siamo sulla strada giusta per migliorare le infrastrutture, gli edifici, i servizi, in sintesi la vivibilità per una comunità nel suo complesso e non solo per chi vive in un quartiere o in un altro, in una contrada piuttosto che in un'altra. Le cose, come si vede, sono tante ed arricchiscono il patrimonio ed i servizi del nostro territorio. Altre cose sono in programma e saranno realizzate in seguito. Roma, come diceva un vecchio adagio, non fu costruita in un giorno.

*Il Sindaco e la Giunta
di Uniti per Atesa*

ALCUNE TRA LE OPERE REALIZZATE

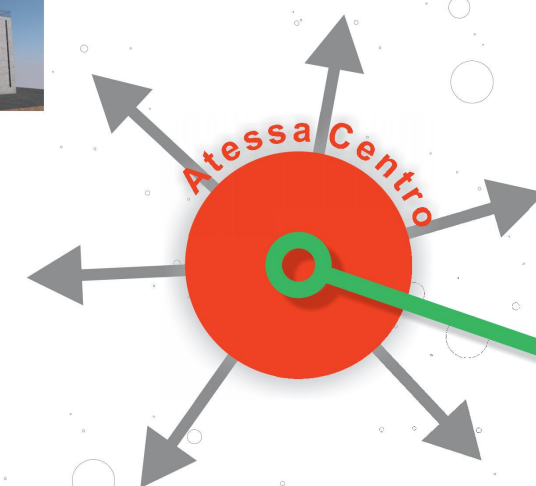

Pista Ciclabile

ALTRI INTERVENTI REALIZZATI

- Realizzazione nuovo spogliatoio, campo multifunzionale e manto sintetico all'antistadio nel **com-
plesso sportivo di Monte Marcone** **€ 940.000,00**
- Lavori di **efficientamento di energetico** edifici comunali, p.za Garibaldi, impianti sportivi e pubblica
illuminazione **€ 1.814.432,70**
- Messa in sicurezza del **Torrente Appello** con la pulizia dell'alveo **€ 1.230.000,00**
- Opere di adeguamento, messa in sicurezza ed ammodernamento
degli **edifici scolastici** **€ 1.563.252,77**
- Consolidamento del **Centro storico** **€ 3.564.600,00**
- Consolidamento della frana in c.da **Lentisce** **€ 500.000,00**
- Nuovo ascensore** al parcheggio multipiano **€ 135.332,16**

ALIZZATE E IN PROGETTO



IZZATI SUL TERRITORIO

- Ampliamento degli impianti di **videosorveglianza** sul territorio _____ **€ 99.562,20**
- Ristrutturazione degli ex edifici scolastici nelle contrade
Pili, Osento e Quercianera _____ **€ 2.000.000,00**
- Manutenzione **rete viaria** _____ **€ 3.498.337,84**
- Realizzazione/manutenzione **marciapiedi e spazi pubblici** _____ **€ 2.193.200,00**
- Manutenzione **piste ciclabili** _____ **€ 423.801,15**
- **Digitalizzazione** dati e servizi comunali _____ **€ 432.168,34**
- Ampliamento, sistemazione e manutenzione ordinaria/straordinaria del **cimitero** _____ **€ 2.167.815**

ALCUNE DELLE REALIZZAZIONI



MESSA IN SICUREZZA DEL TERRITORIO: IN ALTO A SINISTRA CONSOLIDAMENTO DEL VERSANTE SETTENTRIONALE DEL CENTRO STORICO CON RIFACIMENTO MANTO STRADALE E NUOVI PARCHEGGI. IN BASSO, CONSOLIDAMENTO DISCESA CASSETTE, SUCCESSIVA ALLA MESSA IN SICUREZZA DI RIO FALCO, SULLO STESSO VERSANTE MERIDIONALE DEL CENTRO. STANNO PER ESSERE ULTIMATI I LAVORI DI BONIFICA DEL QUARTO LOTTO DEL TORRENTE APPELLO.

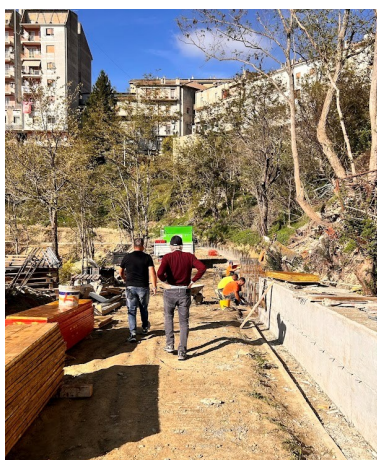

DISCESA CASSETTE



CANTIERE NUOVA CASERMA DEI CARABINIERI



POLO DELL'INFANZIA PIAZZANO



PISTA CICLABILE E PARCO GIOCHI A SAN LUCA



RECUPERO DELLA VECCHIA SCUOLA A PILI



NUOVI SPOGLIATOI E MESSA A NORMA STADIO FONTECICERO